EFOP 1.9.8-17-2017-00002. PROJEKT MAGYARORSZÁGI REFORMÁTUS EGYHÁZ SZERETETSZOLGÁLATI INTÉZMÉNYEINEK SZERVEZET- ÉS SZAKMAFEJLESZTÉSE

ZÁRÓPREZENTÁCIÓ II.

2. TEVÉKENYSÉGCSOPORT
ÖNÁLLÓSÁG FÓKUSZÚ SZOCIÁLIS SZOLGÁLTATÁSOK FEJLESZTÉSE – A FOGYATÉKOSSÁGGAL ÉLŐK CSOPORTJA VONATKOZÁSÁBAN

SZÉCHENYI 2020
MAGYARORSZÁG KORMÁNYA
Európai Unió
Európai Szociális Alap
BEFEKTETÉS A JÖVŐBE

ÖNÁLLÓSÁG FÓKUSZÚ SZOLGÁLTATÁSFEJLESZTÉS

Fogyatékossággal élőkre irányuló szolgáltatások fejlesztése

- Hazai tanulmányút: Mohács, Szekszárd, VÁI, Mozgásjavító EGYMI
- Nemzetközi tanulmányút: Németország (Bethel, Bad-Oeynhausen, Minden, Lemgo)
- Egyéni megfigyelések rögzítése, összegzése
- Zárótanulmány, záróprezentáció készítése
- Szakmai nap szervezése

Időskorúakra irányuló szolgáltatások fejlesztése (jelzőrendszer)

- Hazai tanulmányút: Csongrád
- Nemzetközi kérdőíves felmérés
- Egyéni megfigyelések rögzítése, összegzése
- Zárótanulmány, záróprezentáció készítése
- Szakmai nap szervezése
- Adaptációra való felkészülés

HAZAI TAPASZTALATOK, JÓ GYAKORLAT

2018.07.09.-07.10-én került sor hazai tanulmányútra. 2018.07.09-én Mohács-Kölked Református Társegyházközség Pándy Kálmán Otthona, 2018.07.10-én a szekszárdi Kék Madár Alapítvány és annak Ízlelő Étterme került meglátogatásra. A tanulmányúton 14 fő szakértő vett részt. A tanulmányúton résztvevő szakértők a szempontsor alapján egyéni tapasztalataikat rögzítették. Az egyéni tapasztalatok összegzése a Jó gyakorlat tárban megtörtént. A tanulmányút egyéb tapasztalatainak eredménye a jelzőrendszeres tevékenységre vonatkozó Zárótanulmányban került összefoglalásra.

- Sajtóhír: http://www.reformatus.hu/mutat/15480/

HAZAI TAPASZTALATOK, JÓ GYAKORLAT

Önként vállalt hazai tanulmányút (Mozgásjavító, VÁI)

- 2018. július 25-én a Mozgásjavító Óvoda, Általános Iskola, Gimnázium, Szakgimnázium, Egységes Gyógypedagógiai Módszertani Intézmény és Kollégiumban folytattunk tapasztalatcsere látogatást 5 fő szakértő részvételével. A tapasztalatcseréről írásos beszámoló készült.
- 2018. július 31-én a Vakok Állami Intézetében folytattunk 5 fő szakértővel tapasztalatcsere látogatást. A tapasztalatcseréről írásos beszámoló készült.
- Mindkét látogatáson láttunk olyan megoldásokat, amelyek adaptálhatók, valamint kaptunk olyan eszközlistákat, módszertani útmutatókat, amelyek támogatják a beruházás szakszerű megvalósítását.

TANULMÁNYÚT MOHÁCS

TANULMÁNYÚT MOHÁCS

TANULMÁNYÚT SZEKSZÁRD

1997: Kék Madár Alapítvány indulása

Cél:

- gyermekek napközbeni ellátása
- Munkaerőpiaci szolgáltatások biztosítása
- Vállalkozás: Ízlelő étterem

ÍZLELŐ ÉTTEREM

- Fogyatékkal élő, megváltozott munkaképességű, tanulásban akadályozott munkavállalók
- A jelentkezőknek próbamunkát ajánlanak
- Munkatársak kiválasztásánál fő szempont a motiváltság
- A betanítás tankonyhában történt
- A munkavégzést mentorok segítik
- Az étterem családbarát, akadálymentes
- Franchise rendszer (Székesfehérvár, Budapest)
- Alapanyagok megtermelése fontos szempont
- Csokigyár és élelmiszermanufaktúra

ÍZLELŐ ÉTTEREM

ÍZLELŐ ÉTTEREM

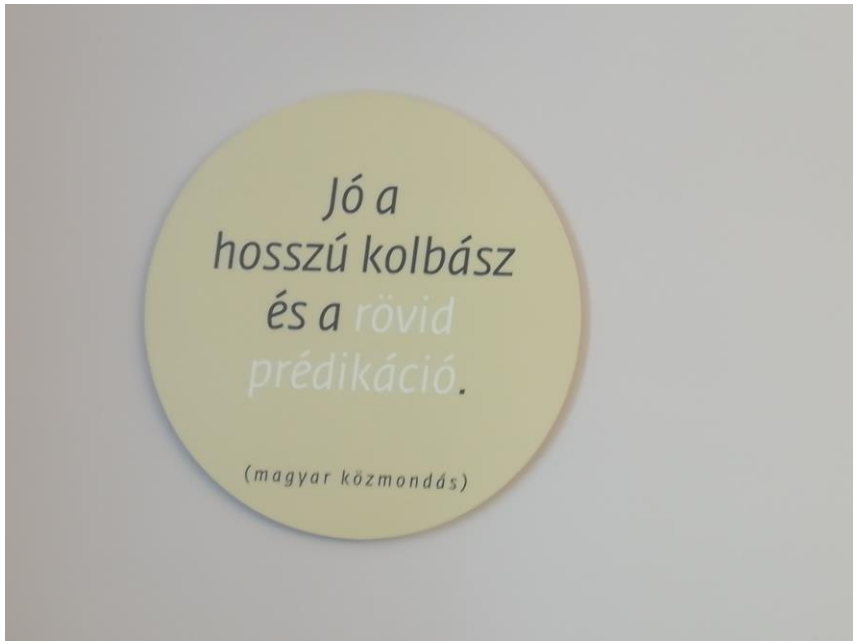

ÍZLELŐ ÉTTEREM

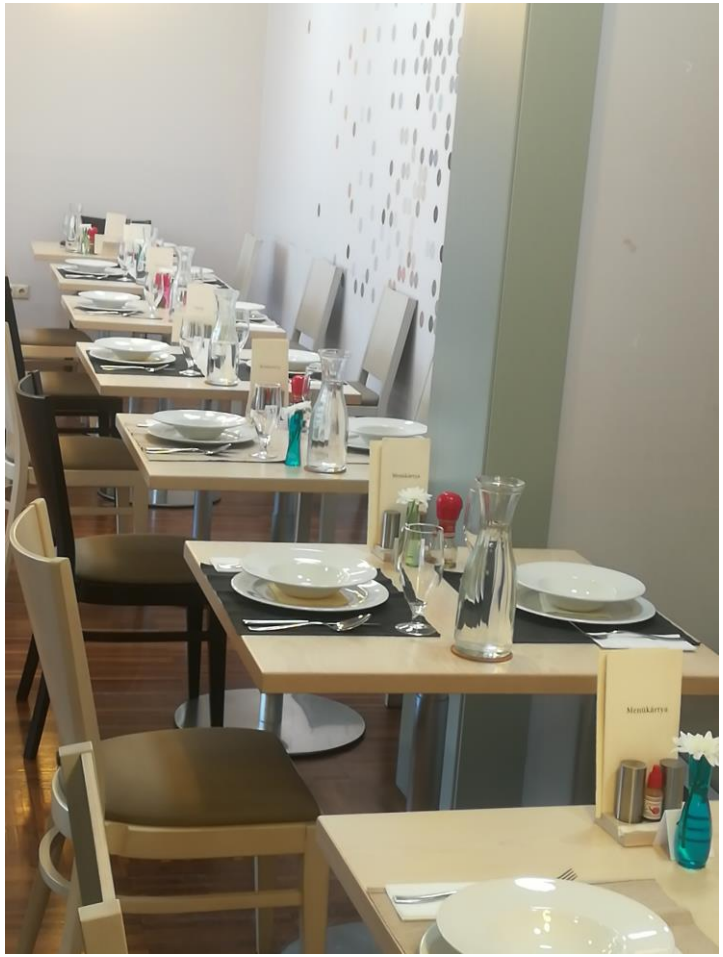

NÉMETORSZÁGI TANULMÁNYÚT

- IDŐPONT: 2018.08.25 - 29.

- HELYSZÍNEK:

  Észak-Rajna Westfalia tartományban:
  - Bielefeld
  - Bad Oeynhausen – Wittekindshof
  - Minden
  - Lemgo

A SZAKMAI ÚT CÉLJA I.

- Németország specifikumait leszámítva, az azonos pontok megtalálása a szociális ellátás, a foglalkoztatás gyakorlatában:
  - jogi szabályozás
  - finanszírozás
  - szociális szolgáltatások
  - lakhatást biztosító ellátások
  - megváltozott munkaképességű emberek kompetencia alapú foglalkoztatása

A SZAKMAI ÚT CÉLJA II.

- intézmények közti tapasztalatcsere megvalósítása
- más intézmények jó gyakorlatainak megismerése, összegyűjtése
- együttgondolkodás, a reflektív tanulás
- a használható, beépíthető példák felkutatása
- saját jó gyakorlat-tár létrehozása

SZOCIÁLIS ELLÁTÁSOK TÖRTÉNETE

- 1800-as évek: Iparosodás hatása
- 1940-50-es évek
- 1978-as politikai döntés: ambuláns ellátás
- 1990-es évek: paradigmaváltás:
  - változás a fogyatékos emberek megítélésében
  - lakóotthoni ellátás
- 2011: szociális törvény, fogyatékos ember *nem segélyezett egyén*, hanem *szolgáltatást igénybe vevő*
- 2017: Heildeberger Appel:viselkedési zavarokkal élők elhelyezése lakóotthonokban

EURÓPAI FOGYATÉKOSSÁGÜGYI STRATÉGIA CÉLKITŰZÉSE 2010-2020

- A fogyatékossággal élők pozíciójának erősítése annak érdekében, hogy:

- élhessenek a jogaikkal
- teljes mértékben részesei lehessenek a társadalomnak, a gazdaságnak,
- a minél teljesebb élet elősegítése az esélyegyenlőség feltételeinek megteremtésével valamint az integrált foglalkoztatással.

BIELEFELD-BETHEL

- Európa egyik legnagyobb diakóniai intézményrendszere (1867. Bodelschwingh)

- Hat szövetségi tartományban működnek
- 15 000 munkatárssal dolgoznak
- 100 000 fogyatékos embert támogatnak foglalkoztatnak és képeznek (2017)

- Elsődleges célkitűzésük
  - közösségi (gyülekezeti) élet megélése
  - partnerség

A BETHELI VON BODELSCHWINGH DIAKÓNIAI INTÉZETEK ALKOTMÁNYA

- Mindenkinek joga van arra, hogy egyediségét tiszteljük, elismerjük és komolyan vegyük.
- Az ember méltósága szent és sérthetetlen, független a képességektől és a teljesítménytől, betegség és fogyatékosság nem csökkentheti azt.
- Méltóságteljesen akkor bánunk egy emberrel, ha elismerjük és tiszteletben tartjuk értékeit, - életének történetét, - fejlődőképességét és annak határait, - az embereket, akikre szüksége van, - és az értékeket, amelyek számára fontosak, ha teljes személyiségéhez fordulunk, és annak nem csak egyes részeivel törődünk.

DEINSTITUTIONALIZÁCIÓ
BIELEFELD-BETHEL

- 1970-ig külön-külön lakóotthonokban éltek a nők és a férfiak. Megszüntették a korszerűtlen férőhelyeiket.
- Cél: a decentralizáció: lakóhelyhez közel biztosított szolgáltatás.
- 1995. ambuláns ellátást szervezése:
  – 4000 fő életvitelében nyújtanak segítséget.

LAKÓCENTRUM
BETHABARA HÁZ I.

BETHABARA HÁZ II.

BETHABARA HÁZ III.

- 2003-ig 44 férőhely
- Jelenleg: 30 fő (egyágyas szobák nagy közösségi terek)

- Elhelyezés: tartós és átmeneti

- Szolgáltatást igénybe vevő személyek:
  - életkora 25 és 95 év között
  - Támogatási szükséglete magas
  - Társuló betegségeik miatt egészségügyi szakellátásra szorulnak

BETHABARA HÁZ IV.

BETHABARA HÁZ V.

BETHABARA HÁZ VI.

BETHABARA HÁZ VII.

BETHABARA HÁZ VIII.

BETHABARA HÁZ IX.

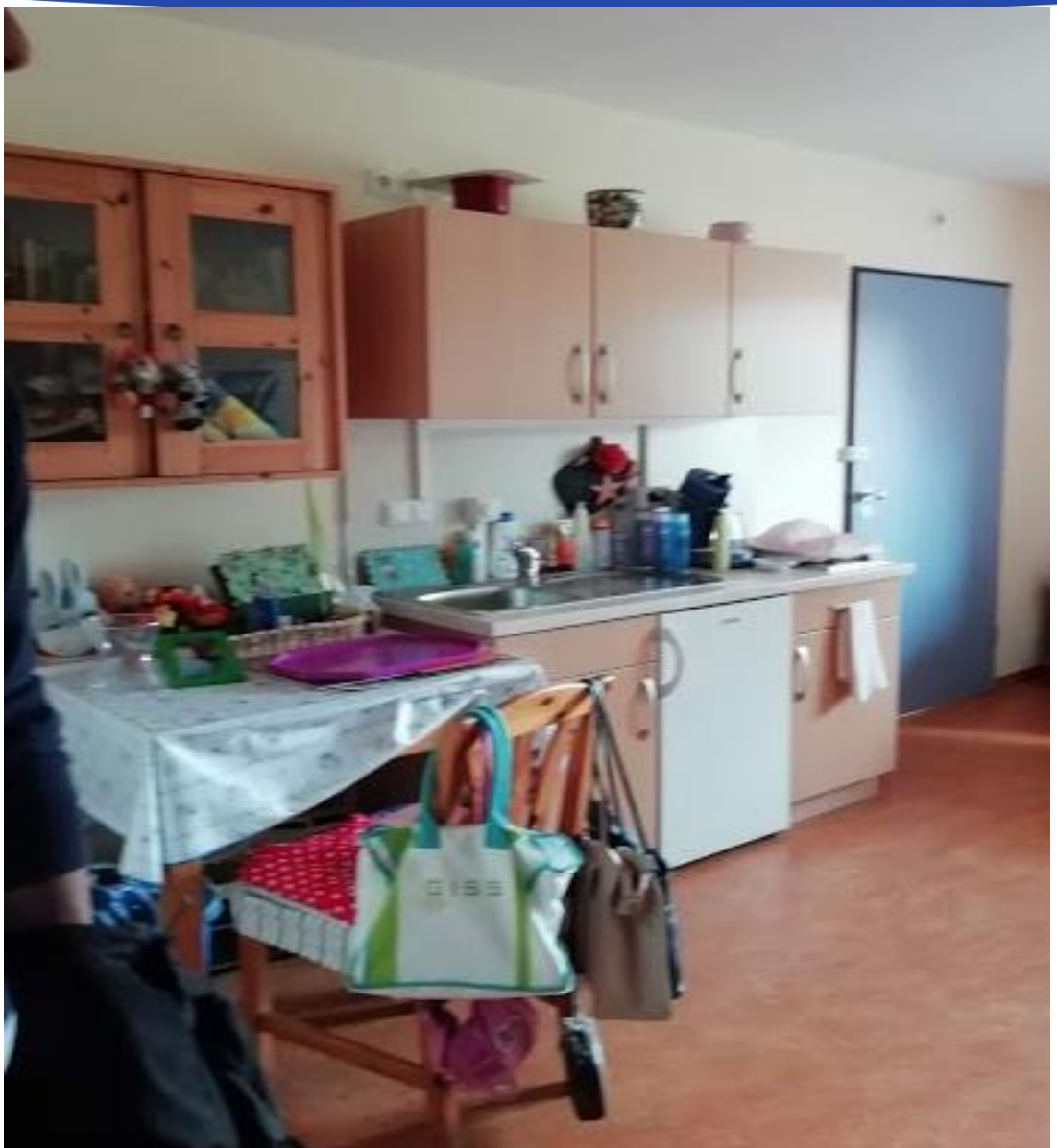

BETHABARA HÁZ X.

Munkatársi létszám 30 ellátottra:

- 10 fő szakképzett,
- 12 fő önkéntes,
- hétvégi segítők.

TIBÉRIÁS HÁZ

- Építés éve: 1891
- 1970-ig: férfiak lakták
- Működés jellemzői:
    - Adomány – gyűjtés, értékesítés
    - Lakhatás és munka biztosítása egy épületen belül 1960-ig

TIBÉRIÁS HÁZ
TÁMOGATOTT LAKHATÁS

- Tárgyi feltételek: egy személyes apartmanok
- Létszám: 12 fő ellátást igénybe vevő + 12 fő segítő.
- Feladat:
  - Kliensek önállóságának fejlesztése, integrálása
  - Támogató központként: segítségnyújtás, tanácsadás a kiköltözötteknek (60 fő)
  - Jelzőrendszeres segítségnyújtás4
  - Szabadidős programok szervezése, élmények szerzésének segítése

BAD OEYNHAUSEN – WITTEKINDSHOF

- A Wittekindshof-i Diakóniai Alapítványt 1887-ben alapította Hermann Krekeler ev. lelkész

- Célja: a fogyatékos személyek társadalmi és egyéni problémájának felvállalása.

- Az egyetlen kis épületben induló diakóniai szolgálat nagyra nőtt
- Ma már Észak-Rajna Vesztfália tartomány 20 településén van jelen

BAD OEYNHAUSEN – WITTEKINDSHOF

BAD OEYNHAUSEN – WITTEKINDSHOF

BAD OEYNHAUSEN – WITTEKINDSHOF

BAD OEYNHAUSEN – WITTEKINDSHOF

Tevékenysége:

- 4000 fogyatékos gyermek fejlesztése, és teljes ellátása
- A régióban munkalehetőség és terápiás célú foglalkozás biztosítása 10000 fogyatékos személynek
- 2000-2015-ig megduplázódott az ellátottak száma
- 2000 után paradigmaváltás:
  - Fókuszban az ambuláns ellátás
  - Személyre szóló támogatás az intézményi ellátás helyett

BAD OEYNHAUSEN – WITTEKINDSHOF

A paradigmaváltás legfontosabb ismérvei:

- a fogyatékos ember igénye/szükséglete kerül a középpontba
- formalizált módszerek helyett személyre szabott támogatás
- társadalmi érzékenyítés
- korosztálytól független támogatás
- az élet minden területén történő támogatás
- hálózatépítés a közösségi térben

BAD OEYNHAUSEN – WITTEKINDSHOF

BAD OEYNHAUSEN – WITTEKINDSHOF

BAD OEYNHAUSEN – WITTEKINDSHOF

BAD OEYNHAUSEN – WITTEKINDSHOF

Paradigmaváltás jellemzői

- Új helyszínen (lakótelepek környékén, lakótelepeken) megvalósított támogatott lakhatás

- Új szolgáltatások életre hívása (pl.: speciális szakképzési programok, speciális munkahelyek, közösségi és információs pontok).

BAD OEYNHAUSEN – WITTEKINDSHOF

Kiváltás (2000-2018)

- **decentralizált ellátási forma 87 ellátotti igénybevételről 1058-ra nőtt,**
- **az otthonunkban támogatott (ambuláns) ellátottak száma 12-ről 663-ra emelkedett, a „klasszikus” ápoló-gondozó intézményi ellátásban részesülők száma 2060-ról 638-ra csökkent,**
- **18 év alatt sikerült 70%-os kiváltást elérni.**

MINDEN
LAKÓCENTRUM

- A 3 szintes épület teljesen akadálymentes, az emeletre történő feljutást lift segíti.
- Modern burkoló anyagok, játékos homlokzati kialakítás
- Jellemzően egy ágyas szobák (két szobához tartozik egy fürdő)
- Két konyha (U, ill. egysoros elrendezés)
- Tágas, világos terek
- Melegpadló-burkolat

MINDEN
LAKÓCENTRUM

MINDEN LAKÓCENTRUM

MINDEN LAKÓCENTRUM

MINDEN LAKÓCENTRUM

MINDEN
LAKÓCENTRUM

MINDEN
LAKÓCENTRUM

MINDEN LAKÓCENTRUM

MINDEN LAKÓCENTRUM

- 24 lakó közül valamennyien 24 órás ellátás keretében kapnak támogatást.
- Munkaképes korúak támogató szolgálattal utaznak Wittekindshof valamelyik műhelyébe.
- 19 rész és főállású munkatársat (2/3 1/3 arányban) foglakoztatnak a lakócentrumban.

MINDEN
TÁMOGATOTT LAKHATÁS

MINDEN
TÁMOGATOTT LAKHATÁS

- 2011-ben 8 fős támogatott lakhatás, lakókkal közösen berendezve.
- 2012-től a település különböző pontjain:
  - 11 darab két fős és 8 db 1 fős lakás
  - Lakásokban segélyhívó, illetve jelzőgomb
  - A lakások egy része akadálymentesített így minden szükségletre tudnak reagálni.
  - Központi iroda: 11 főállású munkatárssal - biztosított a 24 órás személyes és telefonos segítségkérés lehetősége és a segítségnyújtás.

MINDEN
TÁMOGATOTT LAKHATÁS

- Minden személy esetében – a szükségleteit felmérve - határozzák meg a biztosítandó ellátás, szolgáltatás formáját, időtartamát.
- Fejlesztés: a szociális készségeiket, segítve a kapcsolatfelvételt közvetlen környezetükben élőkkel, a munkatársaikkal,
- A korábban reméltnél is nagyobb eredményeket hozott a támogatott lakhatás szolgáltatás
- A nappali ellátásból bekerülő egyének heti 7-8 óra segítséget igényelnek ahhoz, hogy önállóan lakjanak és vezessék a háztartásukat.

MINDEN
TÁMOGATOTT LAKHATÁS

BAD OEYNHAUSEN – WITTEKINDSHOF HÁLÓZATÉPÍTÉS

- A hálózatépítés egyik legfőbb eszköze az a közösségi tér 2005-től. (Pl: KIZCafe KLEE)

- Wittenkindshof Alapítvány által működtetett 10 „Kapcsolattartó és Információs Központ” mindegyike frekventált helyen, és a TL-ben élők által is könnyen elérhető távolságban helyezkedik el.

BAD OEYNHAUSEN – WITTEKINDSHOF HÁLÓZATÉPÍTÉS

KAPCSOLATTARTÓ ÉS INFORMÁCIÓS KÖZPONT

Hely, ahol:

- segítséget kérhetnek, kaphatnak szociális szakemberektől,
- fejlesztő, illetve szabadidős programokon vehetnek részt
- ismeretségeket köthetnek az ide betérő és a szolgáltatásokat igénybe vevő, ide betérő érdeklődő, nem fogyatékos személyekkel
- munkalehetőséget is találhatnak néhányan

KAPCSOLATTARTÓ ÉS INFORMÁCIÓS KÖZPONT KIZ CAFE KLEE

KIZ CAFE KLEE

Programok:

- Vasárnaponkénti istentisztelet, felolvasás, közös éneklés, főzőtanfolyam, színházlátogatás, kirándulások, nyaralások, siketek részére szervezett találkozók.
- Étkezési lehetőséget biztosítanak munkanapokon saját maguk főzte ételekkel, hétvégén pedig a központi főzőkonyháról ideszállított készétellel.

KIZ CAFE KLEE

KIZ CAFE KLEE

KIZ CAFE KLEE

KIZ CAFE KLEE

- A kávézó vezetője diakónus, munkatársai is rendelkeznek szakirányú végzettséggel.

- Feladatuk:
  - segítő tevékenység a kávézóban
  - részvétel a lakócentrumokban élő, 4 órás felügyeletre szoruló személyek ellátásában konzultáció a lakóknak, azok rokonainak
  - információnyújtás elsősorban saját ellátórendszerükről,de a tartomány egyéb ellátórendszereiről is.

KIZ CAFE KLEE

EBEN-EZER ALAPÍTVÁNY LEMGO

- Simon August Topehlen tanár alapította 1862-ben
- Észak-Rajna Vestfália tartomány területén egy közepes méretű szociális szolgáltató.
- Az intézmény az 1920-as évekre közel 300 fő lakhatását, tanítását végezte
- Az önkéntességnek nagy hagyománya és gyakorlata van ma is

EBEN-EZER ALAPÍTVÁNY LEMGO

- Az Alapítvány jelenleg 6 helyszínen, 730 főt lát el a környéken és

- 300 főt Lemgo városában: 150 fő közülük teljesen önálló életet él (30 fő jelenleg felkészül az önálló életre, 120 fő pedig a település családi házaiban, támogatott lakhatási szolgáltatást vesz igénybe)

EBEN-EZER ALAPÍTVÁNY LEMGO

- 2003. július 1-jén került bevezetésre az első támogatott lakhatási forma.

- Filozófiájuk:
  - minden embernek szüksége van egy olyan helyre ahol otthon lehet
  - mindenkinek joga van megválasztani, hogy kivel és hol éljen
  - idősödés, és/vagy állapotromlás esetén a saját lakhelyén jogosult a támogatásra, segítségre

EBEN-EZER ALAPÍTVÁNY LEMGO

Támogatott lakhatás jellemzői

- lakócsoportokban vagy megosztott apartmanokban szerveződik
- 1 vagy 2 ágyas szobák állnak a beköltözők rendelkezésére
- van lehetőség akár egyedül is élni egy lakásban (az alapítvány bérli, ellátott a saját bevételéből fizeti a lakhatást)
- az ellátás különböző gondozás intenzitással történik, és mindig a szükségességéhez igazodik
- munkahelyek minden esetben elkülönülnek a lakhatástól
- struktúrált napi elfoglaltság

EBEN-EZER ALAPÍTVÁNY

FELKÉSZÜLÉS A TL SZOLGÁLTATÁS IGÉNYBE VÉTELÉRE

- Az érdeklődő kiválasztja hol szeretne élni, és 2-3 hétre beköltözik: próbaidő.
- Az alapítvány nem szabhatja meg, hogy ki hova kerüljön.
- Nem tagadható meg annak a személynek a felvétele, aki egyébként fogyatékossága okán jogosult az elláttásra.
- Érzékenyítést nem terveztek: beköltöztek, bemutatkoztak
- Az ellátást az állam finanszírozza, a gondozási szükséglet hármas kategóriája szerint

FINANSZÍROZÁS

A lakócentrumokat, bentlakásos intézményeket a tartomány finanszírozza:

- enyhe fogyatékossággal élőkre 65€-t,
- a súlyosan vagy halmozottan fogyatékosokra 170€-t fizet az állam/tartomány naponta a fenntartónak.

Az intézmény ebből állja a lakó összes költségét, ebből 108€-t fizet ki havonta zsebpénzként számára, évi 225 €-t biztosít ruházkodásra.

A lakó a foglalkoztatásából származó fizetésével szabadon rendelkezhet, segítői csak tanácsot adhatnak. Szélsőséges esetekben a „gondnoka” beleszólhat anyagi kérdésekbe.

Az ambuláns lakhatási forma esetén a finanszírozó a város, fizeti az albérletét, de a rezsit, megélhetés költségét a lakó állja. részben a fizetéséből, részben a tartománytól kapott életvitelt biztosító összegből.

EBEN-EZER ALAPÍTVÁNY LEMGO

A támogatott lakhatás finanszírozási formája

- 1 fő/legalább 45m^2 bérlet 4,25eur/m^2
  Lemgo város önkormányzata finanszírozza
- 2 fő/legalább 60m^2 bérlet 4,25eur/m^2
  Lemgo város önkormányzata finanszírozza
- közvetlen ellátásra (pl. gondozás) 3-9 óra/hét (55eur/h) Tartományi finanszírozás
- személyes igény (pl. tv, telefon)
  nyugdíj, munkabér, költőpénz

BETHANIAN LAKÓCENTRUM
LEMGO

- A műhelyépületek közvetlen szomszédságában lévő *lakófunkciójú épületek* földszintes kialakításúak, üdülőterülethez hasonló elrendezéssel.

- Az épület 4 lakóegységből áll, lakóegységenként 10 ellátottal.

BETHANIAN LAKÓCENTRUM LEMGO

BETHANIAN LAKÓCENTRUM LEMGO

- Az épületben magas támogatási szükségletű / halmozottan fogyatékos személyek élnek együtt.
- A 10 főből 4 fő vesz részt a műhelyekben végzett munkában, a többieket helyben foglalkoztatják
- Biztosított a folyamatos felügyelet, szakápolás, gondozás, a lakócentrumon belüli, illetve kívüli mobilizálás, a különböző foglalkozások, terápiás alkalmak helyszínére kísérés.
- 40 ellátottra 36 gondozó jut, akiknek a fele szakképzett

BETHANIAN LAKÓCENTRUM LEMGO

BETHANIAN LAKÓCENTRUM LEMGO

BETHANIAN LAKÓCENTRUM LEMGO

BETHANIAN LAKÓCENTRUM LEMGO

BETHANIAN LAKÓCENTRUM
TÁRGYI FELTÉTELEK

Közösségi terek:

– Tágasak, világosak

Szobák:

- segélyhívóval ellátottak,
- ízlésesen és praktikusan berendezettek,
- a fekhelyek multifunkciós kórházi ágyak,
- speciális emelő-, mozgatást segítő eszközökkel felszereltek.

Fürdőszobák: speciális segédeszközök

BETHANIAN LAKÓCENTRUM LEMGO

BETHANIAN LAKÓCENTRUM LEMGO

BETHANIAN LAKÓCENTRUM LEMGO

ÖSSZEGZŐ TAPASZTALATOK

- Az elköteleződést mélyíti és javítja a szakmai munkát, ha az adott közösség, szolgáltató megfogalmazza a tevékenységüket megalapozó értékeket.

„*Csak tiszta értékek mentén lehet célirányosan fejlődni.”*

- A kiváltási folyamat feladatait jól felkészült, elkötelezett szakemberekkel, és a változásra felkészített, szükséges kompetenciákkal rendel

ÖSSZEGZŐ TAPASZTALATOK

- A támogatott lakhatás szolgáltatás keretében szociális, gyógypedagógiai végzettségű szakemberek segítik – képesítés nélküli munkatársak, illetve önkéntesek bevonásával – az ellátást igénybe vevőket

- Egy-egy intézményi strukturális átalakítása során mindenképp szükséges a munkavállalók által megfogalmazott értékeket beépíteni a folyamatba.

ÖSSZEGZŐ TAPASZTALATOK

- Németországban a fogyatékos személyre, mint állampolgárra tekintenek, azaz ugyan azon a jogokkal rendelkeznek, mint a társadalom minden tagja. A másságukat nem hangsúlyozzák érzékenyítő tevékenységgel: a megvásárolt, bérelt ingatlanba ugyan úgy szomszédként költöznek be, mint egyéb bérlő vagy tulajdonos.

- A lakhatási szolgáltatás átalakítását Németországban megelőzte a foglalkoztatás bővítése, fejlesztése.

ÖSSZEGZŐ TAPASZTALATOK

- A normalizációs, integrációs elveknek megfelelően a foglalkoztatás és a lakhatás helyszíne minden esetben elkülönült egymástól a tanulmányi utunk során megismert szolgáltatók esetében.
- Ahhoz, hogy a szükségletalapú támogatott lakhatási szolgáltatás segítségével a fogyatékos személy önálló életvitele megvalósulhasson elengedhetetlen az alap (ambuláns) szolgáltatások minél szélesebb körben történő elérhetőségének javítása.
- A lakhatás szolgáltatást nem befolyásolja, ha életkora, egészségi állapota miatt ápolást igényel-e a fogyatékos személy.

ÖSSZEGZŐ TAPASZTALATOK

A magas gondozási szükségletű, állandó felügyeletre szoruló fogyatékos személyek esetében a szolgáltatás működtetésének költségei jelentősen megnövekedhetnek és ezt a fenntarthatóság, a folyamatos és biztonságos szolgáltatás nyújtás érdekében a finanszírozás oldaláról nem lehet figyelmen kívül hagyni.

ÖSSZEGZŐ TAPASZTALATOK

A fogyatékossággal élő személy akár családjában, vagy támogatott lakhatásban él, meg kell, hogy kapja a szükségleteihez igazodó támogatást, segítséget. Jövedelmének mértéke a kompetencia alapú foglalkoztatásának hatékonyságától, teljesítménye mértékétől függ.

ÖSSZEGZŐ TAPASZTALATOK

- A térítésköteles szakmai segítségnyújtás formáját, időtartamát szükségletfelmérést követően határozzák meg.

- A lakhatási szolgáltatást az állam (tartomány) vagy az adott település finanszírozza. A lakhatás szolgáltatást – mely próbalakhatással indul – maguk kérhetik a fogyatékos személyek.

ÖSSZEGZŐ TAPASZTALATOK

A részleges kiváltás – mely a szolgáltatást igénybe vevők, illetve a segítőik számára is egy tapasztalati tanulási folyamat – ad elég időt a felkészülésre és a szükséges kompetenciák elsajátítására.

ÖSSZEGZŐ TAPASZTALATOK

- Tapasztalat szerint a 22-24 fős lakócentrumi szociális szolgáltatás hatékonyan tudja kielégíteni a halmozottan fogyatékos személyek szükségletei, mindamellett pedig a normalizáció területén is előrelépést jelent.

- Az alternatív lakhatási formáknak köszönhetően mindenki a szükségletének megfelelő szolgáltatásban részesülhet Németországban (lakócentrum, támogatott lakhatás lakótársakkal, illetve egyedül, település által biztosított lakhatásban, ambuláns ellátás, személyi segítés igénybe vételével, stb.)

ÖSSZEGZŐ TAPASZTALATOK

Minden célcsoport (fogyatékos, pszichiátriai beteg, időskorú, szenvedélybeteg, hajléktalan) személy esetében prioritása van a támogatott lakhatásnak, de a súlyosan halmozottan fogyatékos, viselkedési zavarral, pszichés betegséggel élő személyek esetében még nem átütőek az eredmények, és a nyitott kérdések megfontolást, szakmai odafigyelést igényelnek.

ÖSSZEGZŐ TAPASZTALATOK

A különböző államigazgatási szektorok, tudományterületek és szakmák közötti szoros együttműködés nélkülözhetetlen ahhoz, hogy a fogyatékossággal élő emberek valódi, és hathatós támogatást kaphassanak

Ich bin der
Herr
dein Gott
du sollst nicht
andere Götter haben
neben mir

KÖSZÖNÖM A FIGYELMET!

SZÉCHENYI 2020

MAGYARORSZÁG KORMÁNYA

Európai Unió
Európai Szociális Alap

BEFEKTETÉS A JÖVŐBE